

the way IT should be!



it's time 4 changes

Wir bieten Ihnen eine Lösung ...

ETRON für den Fachhandel

- ✓ **Warenwirtschaftssystem**
 - ✓ **Kassenlösung**
 - ✓ **Auftragswesen**
 - ✓ **Statistik**
 - ✓ **Kundenbindung**
 - ✓ **Bonusverwaltung**
- ✓ **Webshop-Schnittstelle**
- ✓ **und vieles mehr ...**

Kontaktieren Sie uns:

0676 780 46 50
office@it4company.at

SOFTWARE FÜR DEN HANDEL ZUM SUPERPREIS

FUNKTIONEN IM ÜBERBLICK:

- ✓ **Stammdaten**
Artikeln - Kunden - Lieferanten - Personal – Warengruppen – EAN-Code
Generierung und Ausdruck
- ✓ **Kassenlösung**
Touch und Scannerlösung - Rabatt - Retouren – Lieferschein –
Reparatur - Kassabuch
- ✓ **Belegwesen**
Angebot - Auftrag - Lieferschein - Rechnung - Sammelrechnung
- ✓ **Lagerverwaltung**
Bestellwesen - Lagerzugang - Inventur
- ✓ **Kundenverwaltung**
Kundenkarte - Kundenbonusverwaltung - autom. Mahnwesen
- ✓ **Listengenerator**
indiv. Listen aus Stammdaten, Exportfunktion
- ✓ **Statistik**
Umsatz - Rohertrag - Stückzahlen - Renner/Pennerliste
- ✓ **Importschnittstelle für Artikel- und Kundendaten**
- ✓ **Zeitverwaltung für Mitarbeiter**

UND VIELES MEHR ...

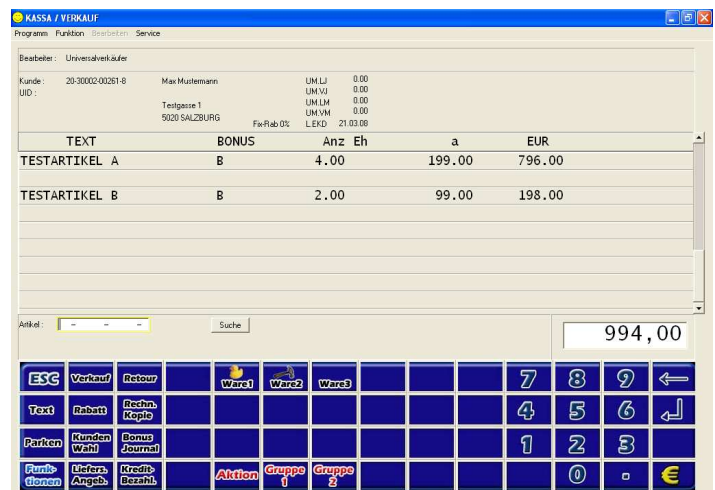

the way IT should be!



it's time 4 changes

Über ETRON

ETRON ist seit über 15 Jahren der Spezialist für Warenwirtschafts- und Kassensysteme. Über 2000 Installationen in über 40 verschiedenen Einzelhandels-Branchen zählen zu den Referenzen. Vom Kleinstbetrieb bis zu großen Filialbetrieben mit über 100 Filialen !

ETRON bietet Ihnen Beratung bereits vor dem Kauf und hilft Ihnen bei der Erstellung Ihres individuellen Lösungskonzeptes. Ob sie ganz neu mit EDV beginnen oder schon ein erfahrener EDV-Anwender sind – das Team von ETRON unterstützt Sie gerne.

ETRON bietet Ihnen auch ein umfangreiches Schulungsprogramm - individuell auf Sie abgestimmt! Darüber hinaus werden auch Kundenseminare zu Spezialthemen wie Marketing oder Inventur angeboten.

Als Partner von vielen namhaften Herstellern bietet ETRON gemeinsam mit zertifizierten Systempartnern auch die entsprechenden Hardwaresysteme an.



Die Firma ETRON befindet sich am Campus21 in Brunn am Gebirge bei Wien

Die Stammdaten

In der Software ETRON sind Stammdaten mit Karteiblättern zu vergleichen - Kundenkartei - Artikelkartei - Lieferantkartei oder Personalkartei - aber mit den vielen Vorteilen einer guten EDV-Lösung. So können Sie alle gespeicherten Daten jederzeit nach Ihren Vorstellungen verwenden, z.B. für ein Mailing.

Und für das Finden eines „Karteiblattes“ brauchen Sie nicht unbedingt eine „EDV-Nummer“ oder ähnliches - einfach den Namen eingeben und schon haben Sie die gewünschte Information auf „Knopfdruck“.

The screenshot shows the 'ETRON Artikelstammdaten' window. Key fields include:

- Artikel-EAN: 21-10000-25787-3
- Lagerbestand: 289
- Bestell-Nr.: 5562
- Lieferant: 40 Bürobedarf GMBH
- Text 1: KOPIERPAPIER 80G
- Währung: EUR
- EK-LISTE: 2,10
- RAB/SPA: 5,00 %
- SKTO: 0 %
- EK-NETTO: 2,00
- EK-DSN: 0,00
- MWSt.: 20 %
- VK-NORMAL
- NETTO EK-EUR: 2,00
- ROH-EUR: 2,09
- Brutto: 4,90
- DSN EK-EUR: 0,00
- ROH-EUR: 2,09
- Auf. 104,68 % Spa. 51,14 %
- Mindestbestand: 0
- Bestellmenge: 0
- Lieferz.: 10
- Erstanlage: 18.01.06
- Letzter Ek: . . .
- Alt.Lief.-2: -2: 0,00
- Alt.Lief.-3: -3: 0,00
- Roheit: I.Mo. 0,0 v.Mo. 0,0
- I.Ja. 0,0 v.Ja. 0,0

Funktionsübersicht:

Artikelstamm

- ✓ Generierung eines internen EAN-Codes
- ✓ Verwaltung vom EAN-Code (auch mehrfach pro Artikel!), Text (2x 25 Zeichen + Zusatztext 250 Zeilen), Bestellnummer, Lieferant, MWSt.-Satz, Mengeneinheit, Warengruppen (3-stufig), Einkaufspreis, durchschnittlicher Einkaufspreis, Rabatte, Skonto, Verkaufspreis (bis zu 99 verschiedene) netto und/oder brutto, Lagerstand, Sollmenge, Bestellmenge (kann optional errechnet werden), Lieferzeit
- ✓ Suchen nach Textsegment, Bestellnummer des Lieferanten oder EAN-Code
- ✓ Verwaltung von Setartikeln (Zusammenstellung mehrerer Artikel)
- ✓ Verwaltung von versch. Größen oder Farben lt. indiv. Tabelle
- ✓ Preisänderungspool nach Datum, globale Preisänderungen nach Lieferanten/WG
- ✓ Definition von Nettopreisen und Preislisten für Spezialkunden
- ✓ automatische Mengenpreise und Aktionen auf Datum eingeschränkt
- ✓ Fremdwährungsverwaltung
- ✓ Verwaltung mehrerer Lieferanten pro Artikel
- ✓ Excel Import/Export

the way IT should be!



it's time 4 changes

Kundenstamm

- ✓ Verwaltung von allen Adressdaten inkl. Telefon/Faxnummer und Emailadresse
- ✓ Zahlungsziel Skonto, Skontotage und Nettotage, Kundenumsatz
- ✓ Kontaktpersonen inkl. Anrede (optional)
- ✓ Fixrabatt bzw. Spezial-Nettopreise inkl. Mengenstaffel sowie Preislisten
- ✓ Suchen nach Name oder nach allen Daten (zB. Ort oder Rufnummer)
- ✓ Verwaltung von Lieferadressen bei Filialbetrieben

The screenshot shows the 'ETRON Kundenstammdaten' window. It has three tabs: 'Kundenstamm', 'Kontaktperson', and 'Optionen'. The 'Kundenstamm' tab is active. The interface includes several input fields: 'Kunden-EAN' (20-30001-49130-7), 'Letzter Einkauf' (.), and 'Iid.Jahresumsatz' (0,00). There are sections for 'Anrede' (Hr.), 'Name' (Max Mustermann), 'Formelle Anrede' (er Herr Mustermann), 'Persönliche Anrede', 'Straße' (Mustergasse 1), 'Postleitzahl' (1010), 'Ort' (WIEN), 'Land', 'Mail' (max.mustermann@chello.at), and 'Web' (www.mustermann.at). Below these are fields for 'Telefon' (02236/12345), 'Fax' (02236/12345/12), and 'Mobil' (0123/123456). Further down are 'Rabatt' (0,00 %), 'Preisgruppe' (94), 'Ausweis', 'UID-Nummer', 'Beleg' (N = Preise ohne MWST in EUR), 'Geb.Datum' (14.01.63), 'Skonto Tage' (0), 'Skonto' (0,00), 'Kundentyp' (A), 'Kundenkarte' (N), 'Vertreter' (12), and 'Netto Tage' (7). At the bottom, there is an 'Info' field and an 'Option' field. A footer bar contains function key shortcuts: <F2> Werbekriterien, <F3> Notiz, <F4> Preissystem, <F7> Durchf.Info, <F8> Lieferadresse, <F9> angh.EAN, <Bild auf> Voriger, <Bild ab> Nächster, <ESC> Abbruch, and <F10> Beenden.

Lieferantenverwaltung

- ✓ Verwaltung von allen Adressdaten inkl. Telefon/Faxnummer
- ✓ Zahlungsziel Skonto, Skontotage und Nettotage
- ✓ Kontaktpersonen inkl. Anrede (optional)
- ✓ Konditionsverwaltung

Personalstamm

- ✓ Verwaltung von allen Adressdaten
- ✓ Zeiterfassung
- ✓ Provisionsverwaltung

the way IT should be!



it's time 4 changes

Die Kassa und das Belegwesen

Ob Barverkauf, Lieferschein oder Rechnung - mit ETRON können Sie alle Aufgaben kontrolliert lösen!

Das ETRON Informationssystem bietet Ihnen automatisch die volle Kontrolle über wichtige Abläufe in Ihrer Firma - Sie wissen sofort über offene Rechnungen eines Kunden Bescheid - oder ob noch ein Lieferschein offen ist - und das alles vollautomatisch!

Die integrierte Reparaturverwaltung ersetzt Ihr „Reparaturbuch“ und bietet Ihnen die volle Transparenz, ob eine Reparatur bereits fertig ist und wie viel sie kostet.

Das optionale Offline-System ermöglicht das Kassieren im Netzwerk auch dann, wenn die Hauptstation einmal ausfallen sollte.

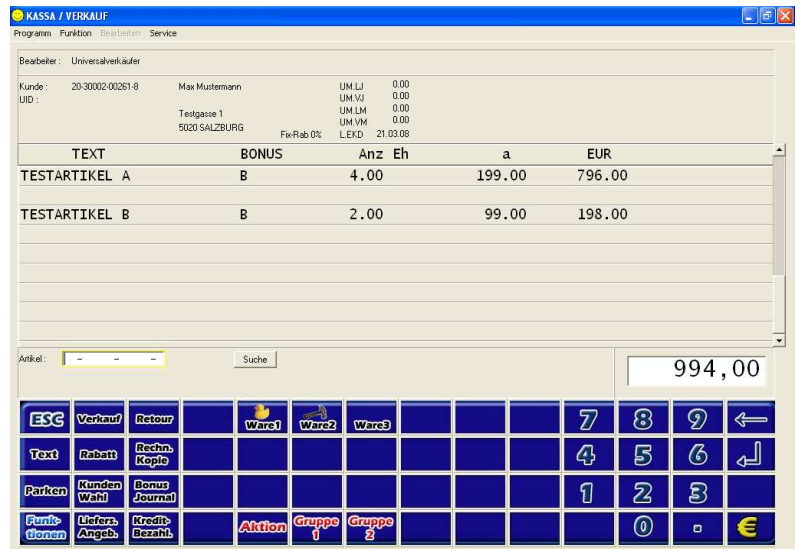

Funktionsübersicht:

- ✓ Anmeldung Kassenpersonal (kann fixiert werden)
- ✓ Erfassung des Kunden (EAN-Kundenkarte oder Name) – optional
- ✓ Kundenanlage an der Kassa möglich
- ✓ Wartung der Kundendaten – Kennzeichen für Kunden die schon längere Zeit nicht mehr gekauft haben, bzw. Mailings waren unzustellbar
- ✓ Verkauf über Strichcode (Scanner), Fixtasten, Artikelnummer, Bestellnr. oder Text
- ✓ Rabatt in % oder EUR mit optionaler Grund-Angabe
- ✓ Retouren mit optionaler Grund-Angabe
- ✓ Bis zu 10 Kunden können geparkt/zurückgestellt und wieder aufgerufen werden
- ✓ optional direkte Anbindung an Bankomat/Kreditkarten-Terminal von Paylife
- ✓ Bar-Ausgaben mit indiv. Tabelle
- ✓ Kundenbestellungen und Lagerbestellungen
- ✓ Reparaturverwaltung inkl. Druck von 3 Belegen und optional einer Reparatur-Etikett
- ✓ Angebot, Auftrag und Lieferschein
- ✓ Kreditrechnung und Sammelrechnung, Exportrechnung
- ✓ Kreditkartenabrechnung
- ✓ Rechnungskopie der letzten Rechnung oder einer alten Rechnung
- ✓ Stornofunktion
- ✓ Filial-Lagerbestände auf Knopfdruck

the way IT should be!



it's time 4 changes

DER KUNDE

Dem wichtigsten Kapital für jedes Geschäft, dem „Kunden“ schenkt ETRON sehr große Aufmerksamkeit - mit der Kundenverwaltung haben Sie Ihre Kunden fest im Griff!

Sie können beliebig viele Kunden (nur durch die Festplattengröße begrenzt) im Kundenstamm anlegen. Jedem Verkauf können Sie einen Kunden zuordnen.

Auch ein gestaffelter Kundenbonus ist möglich - ETRON zählt einfach die Einkäufe zusammen (unter gewissen Bedingungen nicht - so können Sie z.B. Käufe mit Kreditkarte oder Aktionen für den Kundenbonus sperren!) und schon haben Sie den Kundenbonus von jedem einzelnen Kunden abrufbar.



Mit der optionalen Marketingerweiterung können Sie jedem Artikel ein Werbekriterium zuordnen, dass dann bei jedem kundenbezogenen Verkauf automatisch dem Kunden zugeordnet wird, jeder gekaufte Artikel wird beim Kunden hinterlegt. So haben Sie die Möglichkeit, kundenorientiertes Direct-Marketing auf einfachste Weise umzusetzen, um nur Kunden mit einem bestimmten Werbekriterium, oder die einen bestimmten Artikel gekauft haben, zu bewerben!

Und falls ein Kunde mit der Bezahlung einer offenen Rechnung im Verzug ist druckt ETRON eine Mahnung. 3 Mahnstufen sorgen für den „richtigen Ton“ mit dem säumigen Kunden.

Funktionsübersicht:

Rabatte/Preise

- ✓ Dem Kunden werden fixe Rabatte/Preise hinterlegt

Kundenpreislisten

- ✓ Für Kundengruppen werden Preislisten definiert

Kundenbonus (optionales Marketingmodul)

- ✓ Bonus-Definition nach Artikel oder Warengruppe
- ✓ Änderungsmöglichkeit direkt an der Kassa
- ✓ Kauf-Geschichte direkt an der Kassa möglich (Was/Wann/Wieviel/Rabatt/Bonus)
- ✓ Bonusabrechnung nach Betragsstaffel oder nach Zeitraum
- ✓ Bonusbrief über Serienbrieffunktion (Textverarbeitung nicht enthalten)

Werbekriterium (optionales Marketingmodul)

- ✓ pro Artikel kann ein indiv. Werbekriterium vergeben werden
- ✓ das Werbekriterium wird dem jeweiligen Kunden automatisch eingetragen
- ✓ Werbekriterien können für Direktmarketing Aktionen verwendet werden

Mahnwesen

- ✓ Kreditbericht aller Kunden oder Einzelkunde
- ✓ Mahnwesen mit bis zu 6 Mahnstufen
- ✓ Freie Texteingabe pro Mahnstufe
- ✓ Freie Änderung der Mahnstufe von Druck

Bestellung – Lager - Inventur

Jedes Stück unter Kontrolle - die Devise von ETRON !

Schon im Bestellwesen beginnt die Verwaltung Ihrer Artikeln. Entweder lassen Sie sich einen Bestellvorschlag laut Soll-Beständen oder nach Verkäufen berechnet ausdrucken oder Sie geben Einzelbestellungen ein. Alle Eingaben werden im ETRON gespeichert und sind dann auf Knopfdruck abrufbar.

Nach dem Druck von Bestellungen können Sie die gelieferte Ware aufgrund der Bestellnummer in Ihr Lager zubuchen. Ist die Ware für einen ganz bestimmten Kunden gedacht so erinnert Sie ETRON mittels einer Bildschirmmeldung. Sie können natürlich auch eine Rückstandsliste nach Lieferanten oder Kunden ausgeben lassen.

Nach jedem Verkauf bzw. Lieferscheindruck bucht ETRON die eingegebene Menge vom Lager ab. Aber auch die Inventur können Sie jederzeit abrufen bzw. eingeben. Hier bietet Ihnen ETRON eine komfortable Eingabe am Bildschirm oder die klassische Inventurliste an. Eine Inventur-Differenzliste ermöglicht Ihnen eine genaue Analyse der Inventurzahlen.

Funktionsübersicht:

Bestellwesen

- ✓ Bestellung nach EDV-Vorschlag oder Einzelbestellung
- ✓ Zusammenfassung der Bestellungen pro Lieferanten nach Prioritäten
- ✓ Vergabe einer Bestellnummer, Zusatztexte, Lieferadresse
- ✓ Rückstandslisten nach Kunden oder Lieferanten
- ✓ Bearbeiten von Bestellungen
- ✓ In Filialbetrieben zentrale Verwaltung der Bestellungen

Lagerzugang

- ✓ Lagerzugang nach Bestellscheinnummer oder Einzelartikel (Scanning)
- ✓ sofortige Korrekturmöglichkeit im Artikelstamm, EAN anhängen
- ✓ automatischer EAN-Etikettendruck mit/ohne Preis
- ✓ Lagerzugangsprotokoll mit gebuchten Preisen
- ✓ Nachträgliche Einkaufspreisänderung mit durchschn. Einkaufspreiskorrektur

Inventur

- ✓ Inventur über Inventurliste, Kassa, Notebook oder MDE-Gerät
- ✓ Inventur nach Warengruppen oder Gesamtinventur
- ✓ Inventur nur bestimmter Artikel
- ✓ gleitende Inventur, Inventur-Rückberrechnung
- ✓ Abwertungen, nach Warengruppen selektierbar



Statistik

Eine der wichtigsten Aufgaben für ETRON ist die Aufbereitung der Statistikzahlen. So haben Sie immer den totalen Überblick über das laufende und das vorige Jahr!

- ✓ Umsatzstatistik
- ✓ Rohertragsstatistik
- ✓ Stückzahlenstatistik
- ✓ Verkäuferumsätze nach
Warengruppen oder
Gesamt
- ✓ Kunden-
Frequenzanalyse
- ✓ Artikelstatistik nach
Einzelartikel oder
Warengruppen
- ✓ Vorgaben pro
Warengruppen
- ✓ Renner/Pennerliste
- ✓ Vertreterabrechnung
- ✓ u.v.m.

Umsatzdaten zu Artikel 21-10000-09921-3

UMSATZ in 100 EUR :													
Jahr	Jan	Feb	Mär	Apr	Mai	Jun	Jul	Aug	Sep	Okt	Nov	Dez	Sum
2006	0	0	0	0	0	0	0	0	0	0	0	0	0
2005	1	2	2	1	2	3	3	2	1	0	0	0	16
2004	3	2	2	2	3	1	2	2	3	3	3	2	29
ROHERTRAG in 100 EUR :													
Jahr	Jan	Feb	Mär	Apr	Mai	Jun	Jul	Aug	Sep	Okt	Nov	Dez	Sum
2006	0	0	0	0	0	0	0	0	0	0	0	0	0
2005	0	0	0	0	0	0	0	0	0	0	0	0	2
2004	0	0	0	0	0	0	0	0	0	0	0	0	4
VERKAUF STÜCK :													
Jahr	Jan	Feb	Mär	Apr	Mai	Jun	Jul	Aug	Sep	Okt	Nov	Dez	Sum
2006	0	0	0	0	0	0	0	0	0	0	0	0	0
2005	16	54	56	36	55	78	68	47	15	0	0	0	425
2004	91	61	53	61	96	39	60	68	76	84	83	70	842

<ESC> Ende <F5> Drucken

Zeitverwaltung für Mitarbeiter

ETRON ersetzt die Stechuhr, Mitarbeiter können sich am PC an- und abmelden, aufgrund der vorgegebenen Arbeitszeiten werden +/-Stunden errechnet, Krankenstände und Urlaube werden verwaltet.

Franchiseverwaltung

ETRON unterstützt eine Franchiseverwaltung, der Franchisenehmer bekommt die Stammdaten, die ZENTRALE bekommt die Statistiken übertragen.

FiBu Export

FIBU Export: Kunden- und Lieferantenstammdaten bzw. Erlösen kann man in folgende Buchhaltungsprogramme exportieren: MESONIC[®], IBM[®] Hamburger[®] FIBU, Micro[®] Fibu, RZL[®], Manger[®] Software, Schleupen[®] (bitte sprechen Sie bezüglich notwendiger Versionen und Möglichkeiten mit uns!)

the way IT should be!



it's time 4 changes

Datenimport Schnittstelle

ETRON bietet eine Importschnittstelle für Artikel-, Kunden- und Lieferantenstammdaten. Im ETRON erfasste Artikel- bzw. Kundenstammdaten können exportiert, z.B. im EXCEL bearbeitet und anschließend wieder importiert werden.

Etron im Netzwerk

Im Netzwerkbetrieb greifen alle Arbeitsstationen auf die zentral auf der Hauptstation abgelegten Daten zu. Bei nicht Verfügbarkeit der Hauptstation, z.B. bei technischen Problemen, können die Kassen im Offline-Modus kassieren, ist die Hauptstation wieder verfügbar, werden die Daten automatisch synchronisiert.

Filialverwaltung

Mit ETRON können Sie Ihre Filialen bestens verwalten. Das Informationssystem liefert Ihnen jeden Tag die aktuellen Werte von jeder Filiale. Somit haben Sie den totalen Überblick über Ihr gesamtes Unternehmen. Umsätze, Lagerstände oder die Zeitaufzeichnung Ihrer Mitarbeiter können Sie tagesaktuell abrufen. Technisch gesehen funktioniert die Übertragung mittels Modem, dass in der Zentrale und in jeder Filiale an die normale Telefonleitung angeschlossen wird. Der Zentralcomputer ruft dann vollautomatisch in der Nacht jede Filiale an und tauscht die notwendigen Daten aus.

Funktionsübersicht:

- ✓ Datentransfer in der Nacht über Telefonmodem (normale Telefonleitung)
- ✓ Alle Daten von der Filiale werden auch in der Zentrale gespeichert
- ✓ Kumulierte Auswertungen über eine, mehrere oder alle Filialen
- ✓ Filialbelastungen von/an Filiale oder Zentrale
- ✓ Artikelanlage in definierten Filialen und automatische Verteilung
- ✓ Zentrale Verwaltung der Bestellungen - Bestellungen für Filiale oder Zentrale
- ✓ Wareneingang in der Zentrale mit direkter Aufteilung auf eine Filiale
- ✓ optionale Datenspiegelung aller Filialen (Lieferscheine, Reparaturen, Kunden)

Fernwartung (Remote Service)

Bei eventuellen Softwareproblemen kann der Support-Techniker über das Modem auf die jeweilige Station einsteigen um Probleme zu beheben.

DIE SPEZIALFUNKTIONEN

ETRON ist ein Standardprogramm das Sie sofort einsetzen können. Aber jede Branche hat spezielle Aufgaben zu lösen und daher gibt es für viele Branchen folgende Spezialfunktionen:

- **Elektrohandel**
Entsorgungsplaketten verwalten (Durchlaufartikel), Zusatztexte im Artikeltext, Reparaturverwaltung, Funkberater-Studio F Statistiken, U34-Formular-Druck
- **Fotohandel**
Ausarbeitungen mittels Strichcode richtig verwalten, viele Fotolabore (Drack, Kodak, Bilderland, Olko, ...) können Ihnen mittels Diskette die Ausarbeitungen inkl. Preise liefern, Ausarbeitungs-Abholerinnerungen drucken, Auslagenfotos verwalten, ...
- **Lebensmittelhandel**
Preisstaffeln, Aktionspreise mit Zeitraumangabe, Regaletikettendruck, kurzer Bontext, Bonussystem, Pfandartikel, Gebindeeinheit mit Strichcode, Preis- bzw. Gewichts-EAN, Waagenunterstützung (Bizerba), Strichcodeüberprüfungsprogramm, ...
- **Lederwarenhandel**
verschiedene Größen oder Farben verwalten, Fremdwährungsverwaltung für Import
- **Musikfachhandel**
flexibel in der Preisgestaltung pro Artikel und Kunde, (Leih-) Lieferscheine, Sofortinfo über Kunden (Kreditwürdig,...), Direct-Marketing nach Werbegruppen,...
- **Papierwarenhandel**
Preisgruppen verwalten, gezielte Direct-Marketing Aktivitäten setzen, Lieferantendisketten einlesen
- **Parfümerien & Drogerien**
Lieferantendisketten einlesen, Depots verwalten, Kundenabfrage mit gekauften Artikeln, gezielte Werbung (zB. für ein spezielles Parfum), Regaletiketten, Aktionspreise
- **Spielwarenhandel**
Artikeldaten von Lieferanten einlesen, Reparaturen verwalten
- **Tabaktrafiken**
Bestellung über Lotto-Terminal (Spezial-Kabel notwendig), Internet-Stammdatenimport der Grossisten, Kundenverwaltung, Zeitschriftenverwaltung, EH2000 – die elektronische Lieferschein- und Retourenverwaltung
- **Textilhandel/Sportartikelhandel/Boutiquen**
verschiedene Größen bzw. Farben verwalten, Zusatztext für Kundeninfo
- **Zoofachhandel**
Eigenbedarf (Futter,...) verwalten, Bestellungen automatisieren, versch. Lieferantenpreise verwalten
- **Museumshops**
Verkauf von Souvenirs und Merchandisingartikeln.

the way IT should be!

IT4 **IT4** **company**

it's time 4 changes

Auszug aus der ETRON Kundenliste

Gewusst wie
wellness & beauty



Hausmann

Papier-Spiel-Leder



beate uhse
SEX UP YOUR LIFE

Plama



Kücher DIGITALE WELT

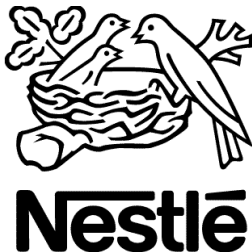

L'OCCITANE
EN PROVENCE